



EQUITY

PAPARAN PUBLIK 15 JUNI 2015
PT EQUITY DEVELOPMENT INVESTMENT Tbk

Agenda

- ❖ Visi dan Misi Perusahaan
- ❖ Profil Perusahaan
- ❖ Kinerja Keuangan
- ❖ Kebijakan Manajemen

EQUITY

Visi

- ❖ Menjadi induk perusahaan yang inovatif dan terpercaya didukung oleh produk keuangan terpadu dan layanan prima dari seluruh entitas anak yang dapat memberikan nilai optimal bagi pemegang saham



EQUITY

Misi

Menciptakan:

- ❖ Kondisi keuangan yang sehat
- ❖ Kegiatan operasional yang produktif
- ❖ Sumber daya manusia profesional dan berorientasi pelayanan
- ❖ Sistem informasi yang efektif dan efisien
- ❖ Produk-produk unggulan yang berkembang
- ❖ Entitas anak yang tumbuh dan menguntungkan

Demi tercapainya total kinerja yang sinergi



Profil Perusahaan

- ❖ Didirikan pada tahun 1985
- ❖ Tercatat di BEI (d/h BEJ & BES) pada tahun 1991

Pemegang Saham per 31 Desember 2014	%
Equity Global International Limited	81,44%
Masyarakat	18.56%
Jumlah	100,00%

Susunan Pengurus

❖ Dewan Komisaris

- ❖ Presiden Komisaris : Sujitno Siswowodagdo
- ❖ Komisaris : Kamardy Arief
- ❖ Komisaris Independen : Mukhlis Rasyid
- ❖ Komisaris Independen : Ruhiat Wirasendjaja
- ❖ Komisaris : Cyprianus Pranoto
- ❖ Komisaris : Rachmad Deswandy

❖ Direksi

- ❖ Presiden Direktur : M. Zulkifli As
- ❖ Direktur : Tetty L. Gozali
- ❖ Direktur : Bustomi Usman
- ❖ Direktur Tidak Terafiliasi : Tan Kurniawan Sutandar
- ❖ Direktur Tidak Terafiliasi : Indrawana Widjaja

Komite Audit

Ketua	Ruhiat Wirasendjaja
Anggota	Mukhlis Rasyid
Anggota	Cyprianus Pranoto
Anggota	Bambang Husodo
Anggota	Taswan

Profil Perusahaan

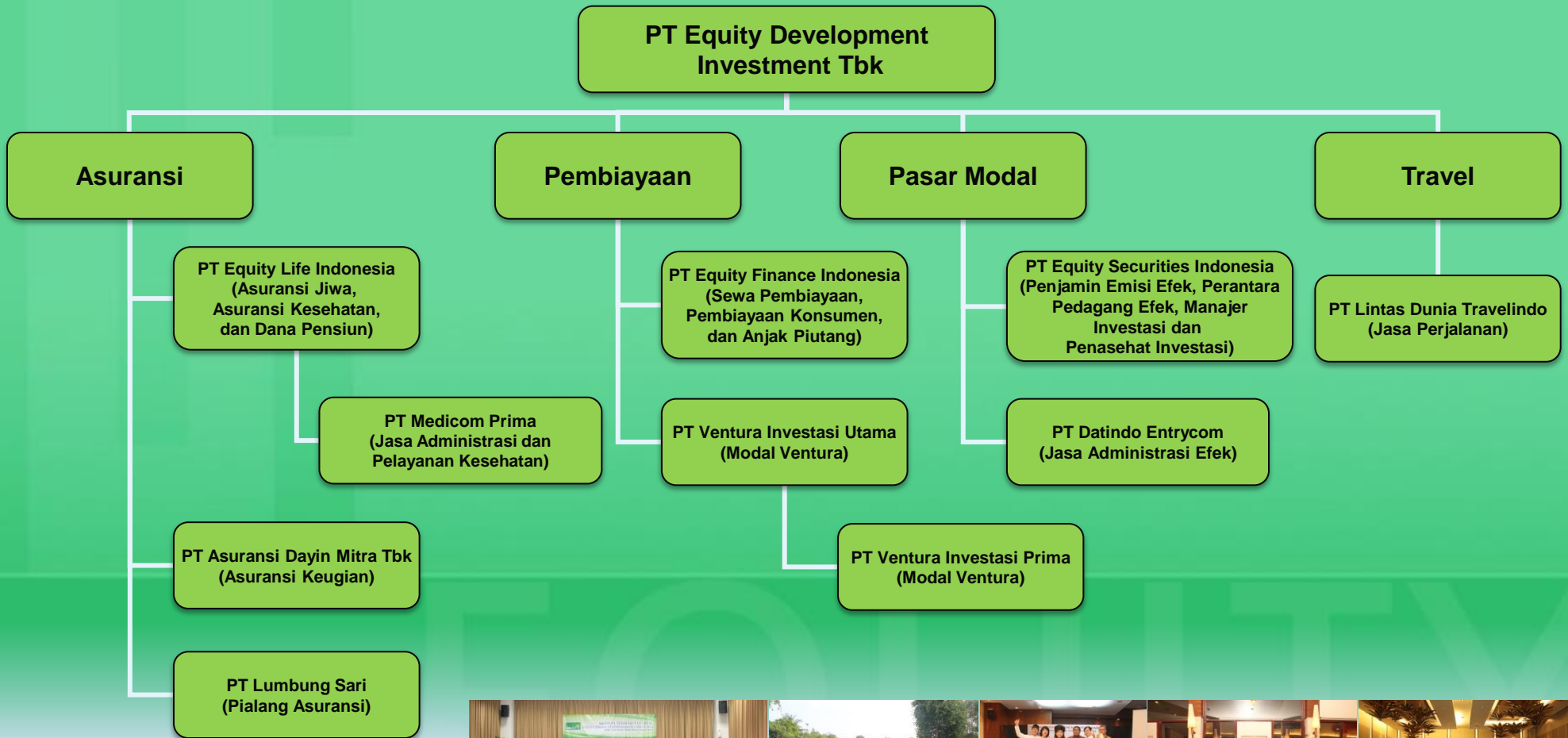

Kinerja Keuangan - Aktiva

Perusahaan membukukan total aset konsolidasi pada tahun 2014 sebesar Rp4,31 triliun atau naik sebesar 14,66% dibandingkan pada tahun 2013 sebesar Rp3,76 triliun.

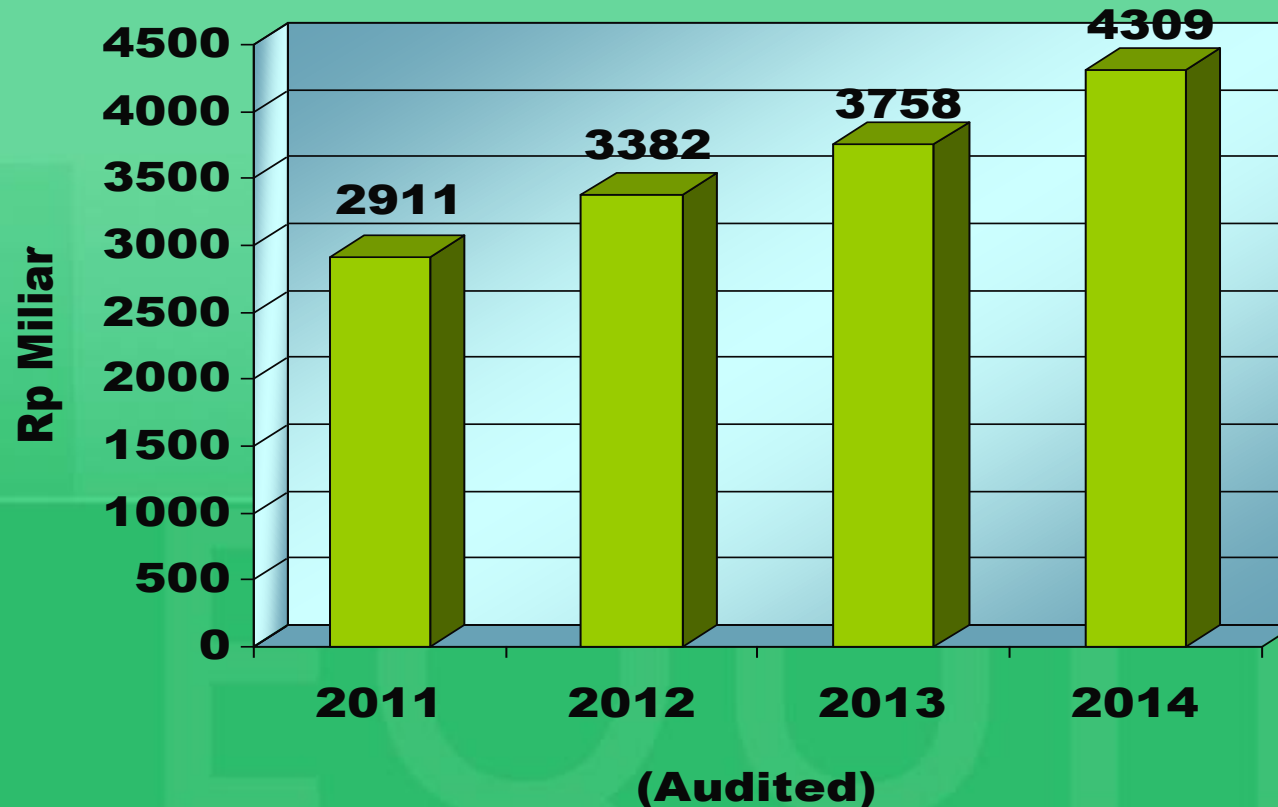

Liabilitas

Pada tahun 2014 Total Liabilitas meningkat sebesar 15,72% dibanding tahun 2013 sehubungan dengan meningkatnya kegiatan Entitas anak yang bergerak dalam bidang asuransi dan pembiayaan.

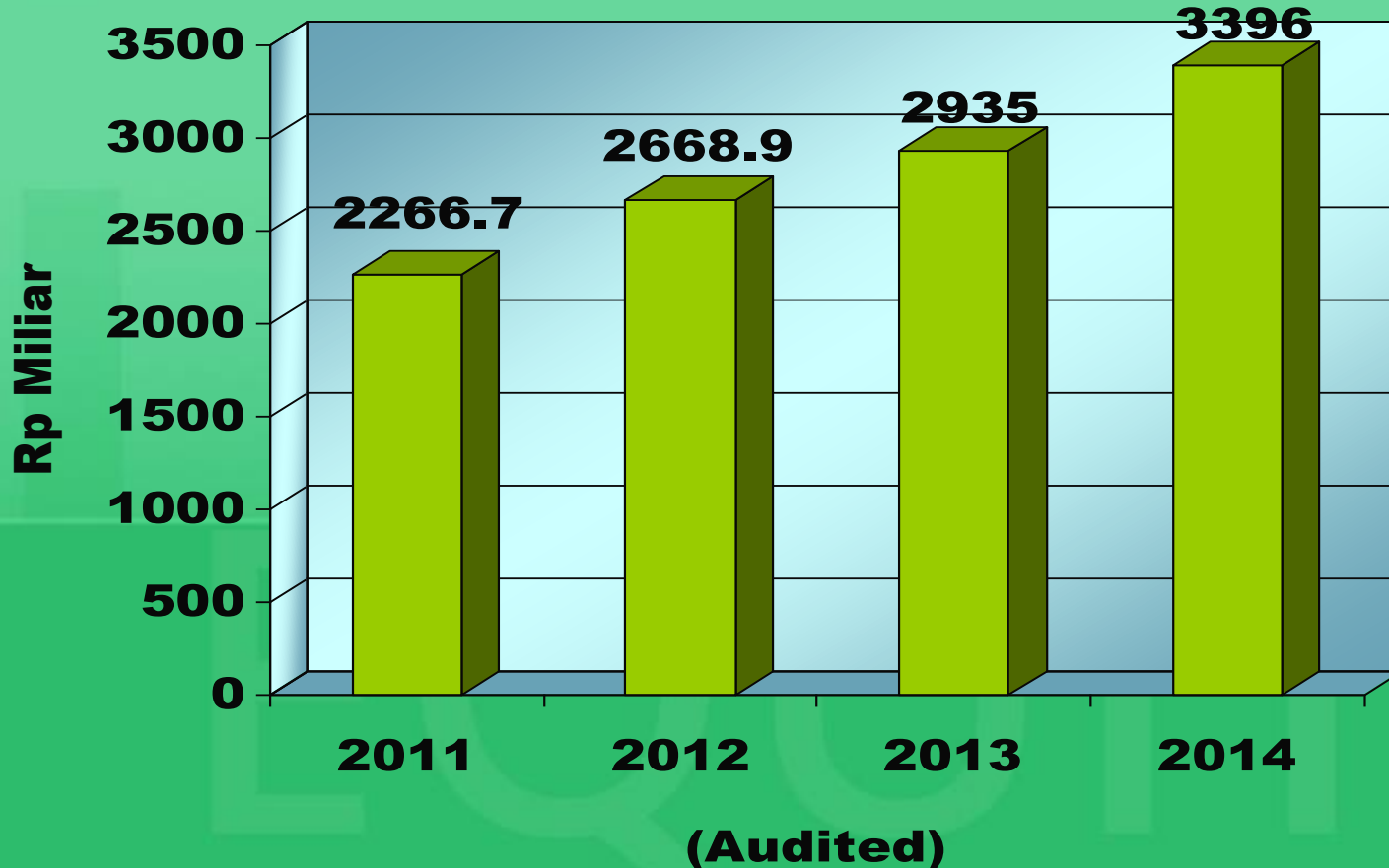

Pendapatan Usaha

Pada tahun 2014 Pendapatan Usaha mengalami peningkatan sebesar 7,74% dibandingkan 2013. Pendapatan terbesar dibukukan dari Entitas anak yang bergerak dalam bidang asuransi dan pembiayaan.

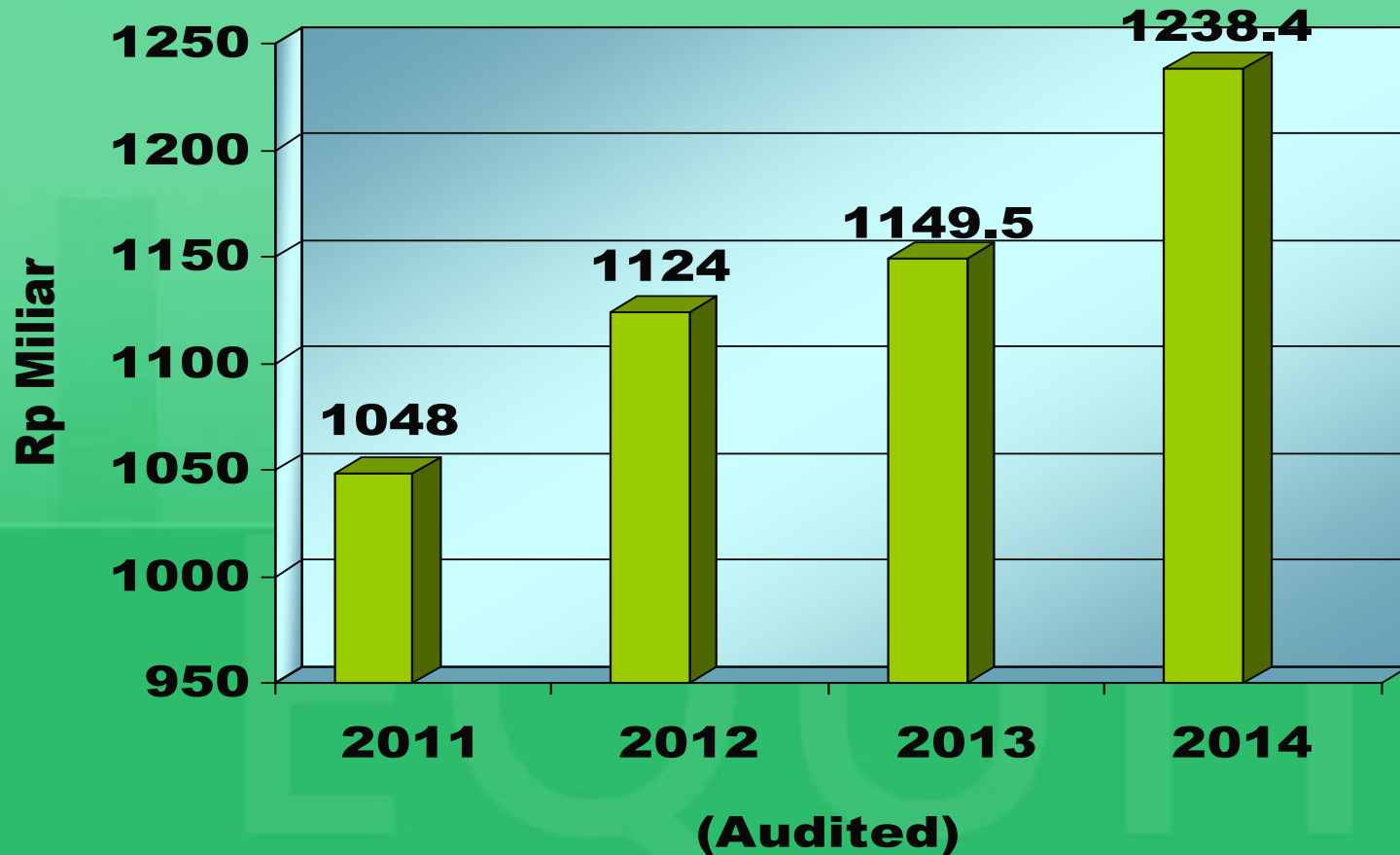

Beban Usaha

Pada tahun 2014 Beban Usaha meningkat 7,35% dibandingkan tahun 2013

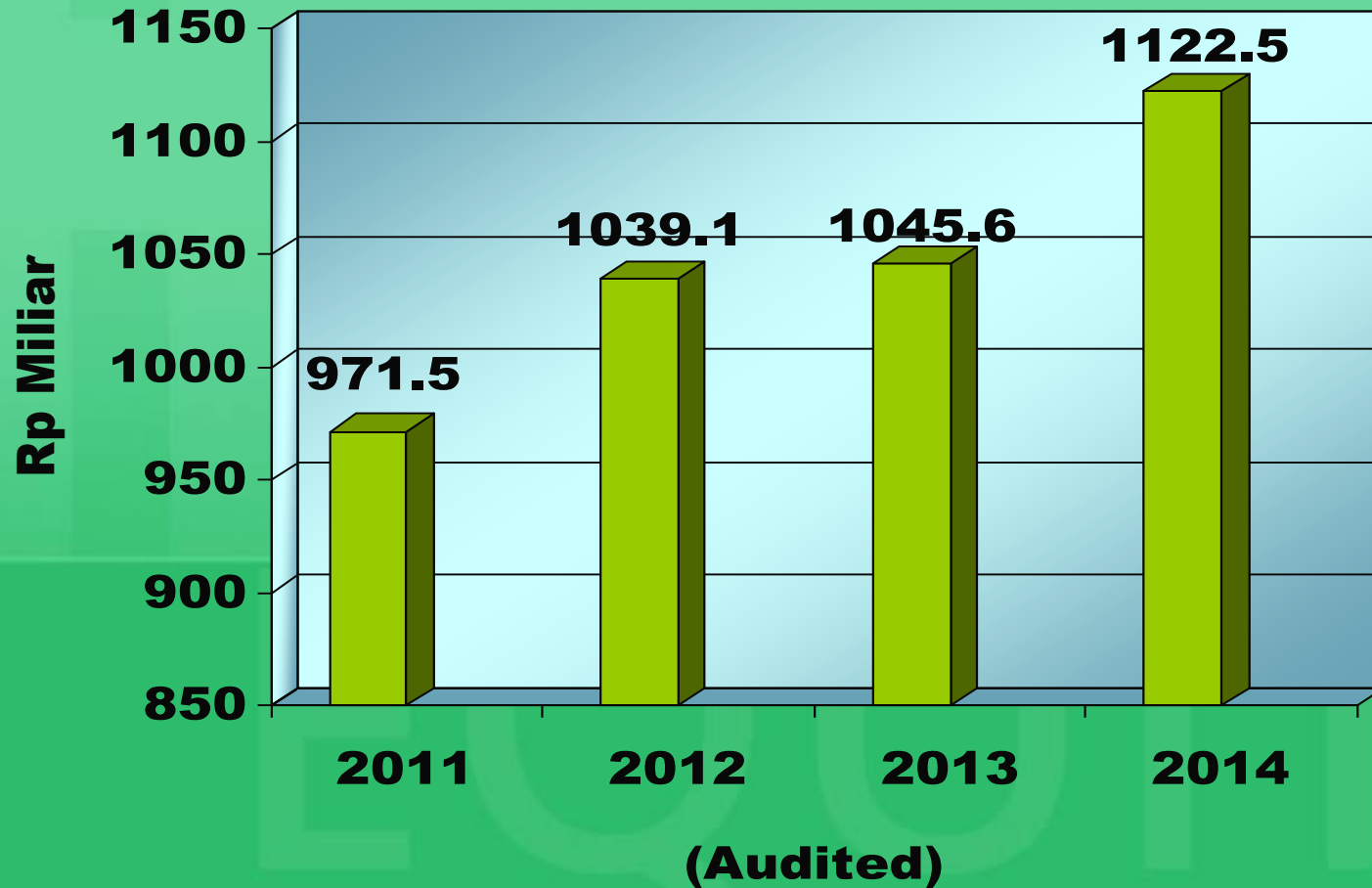

Laba Bersih

Pada tahun 2014 laba bersih perusahaan meningkat sebesar 15,45% dibandingkan tahun 2013

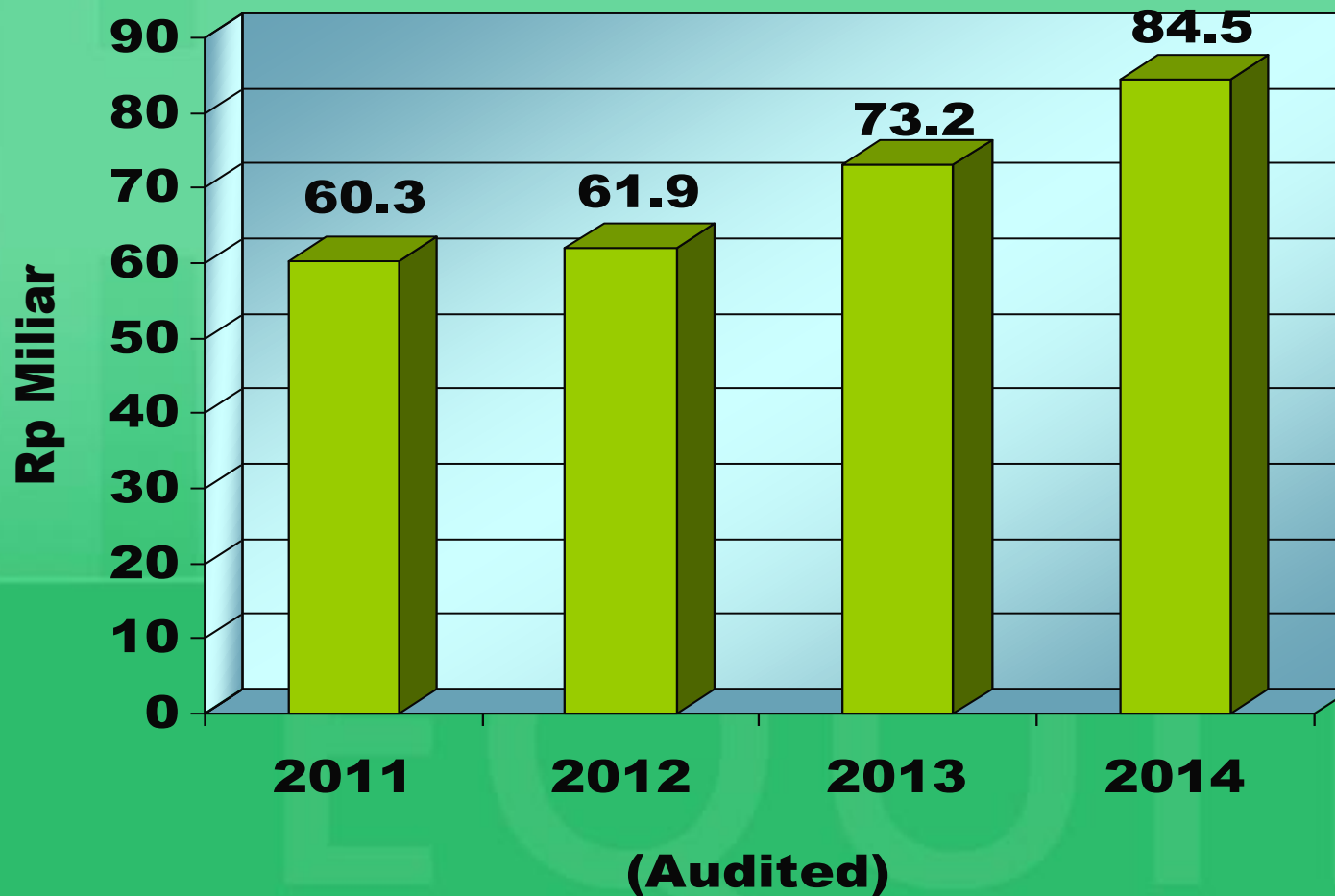

Kendala yang dihadapi

- ❖ Kondisi ekonomi Indonesia kedepan masih menghadapi tantangan yang tidak ringan sebagai akibat melambatnya pertumbuhan ekonomi beberapa negara maju yang pada gilirannya berdampak kurang baik pada pertumbuhan ekonomi negara negara berkembang, tidak terkecuali Indonesia.
- ❖ Profit margin beberapa entitas anak semakin tertekan akibat persaingan yang semakin ketat.



Kendala yang dihadapi (Cont.)

- ❖ Peningkatan suku bunga acuan Bank Indonesia di tahun 2014 dari 7,5% menjadi 7,75%, pada gilirannya berakibat pada peningkatan bunga pinjaman bank dan biaya produksi bagi dunia usaha, serta meningkatkan persaingan dalam mendapatkan sumber dana menjadi lebih ketat dibandingkan sebelumnya dan bank harus lebih selektif dalam menyalurkan kredit dalam dunia usaha.



Kebijakan Manajemen

- ❖ Melakukan penguatan infrastruktur dan memperluas jaringan kerja untuk memperkuat penguasaan pangsa pasar
- ❖ Tetap mempertahankan tingkat kehati-hatian seperti yang telah dilakukan di tahun-tahun sebelumnya
- ❖ Mengarahkan pengembangan teknologi informasi yang lebih tepat guna untuk mencapai efektifitas dan efisiensi dalam operasional perusahaan
- ❖ Meningkatkan kualitas sumber daya manusia melalui pelatihan, seminar serta lokakarya



Kebijakan Manajemen (Cont.)

- ❖ Meningkatkan pelayanan kepada publik antara lain dengan cara pengembangan produk-produk sesuai permintaan pasar disamping berusaha memperluas pangsa pasar
- ❖ Meningkatkan margin melalui pemberian Jasa Pelayanan Tambahan (value added services)
- ❖ Mengoptimalkan pengelolaan investasi serta tetap menjalankan segmentasi bisnis yang dikuasai
- ❖ Secara terus menerus berupaya meningkatkan efisiensi perusahaan serta melakukan kontrol atau pengawasan atas seluruh pengeluaran biaya
- ❖ Berkomitmen meningkatkan fungsi tata kelola perusahaan, pengelolaan resiko serta pengawasan internal



Terima Kasih

PT Equity Development Investment Tbk

